+351969275559[1]

www.therealestateshop.pt

€1.720.000 | Ref. 23-TRES071 | Lisboa

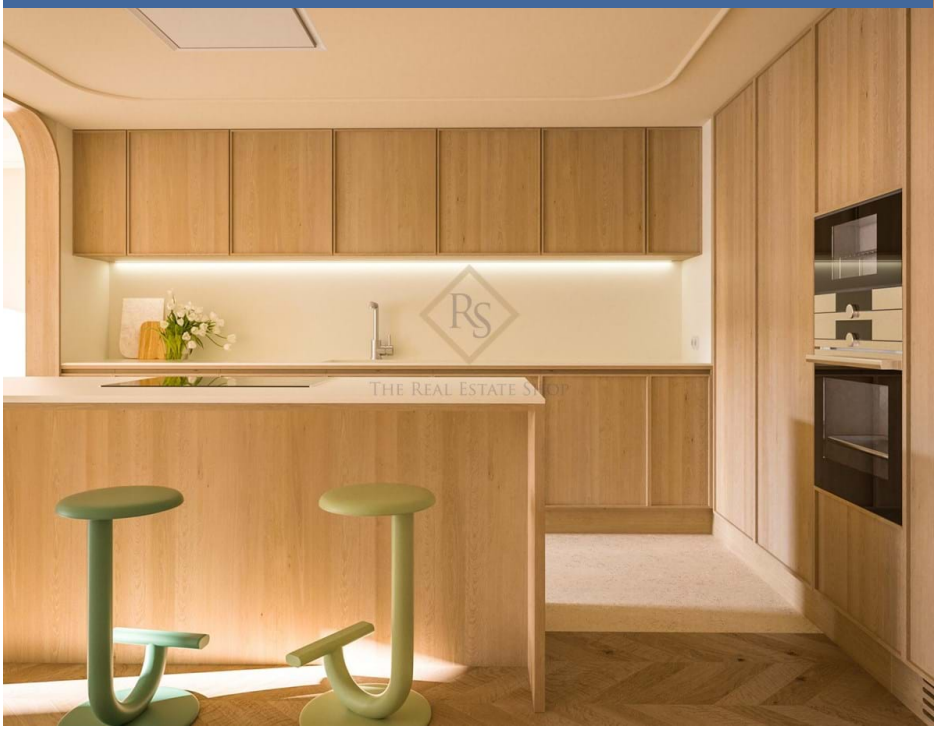

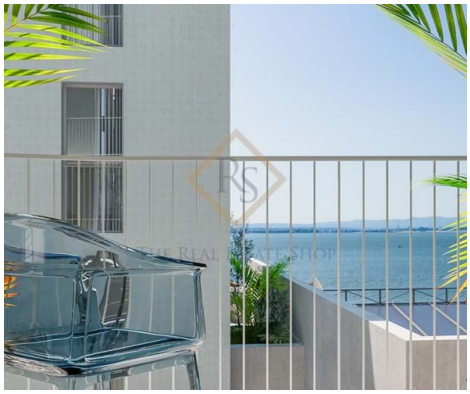

2	0	✖	175 m2	✖

Apartamento de 2 Dormitorios | Campos de Santa Clara

Apartamento reformado de 2 dormitorios en la ampliación de un edificio histórico en Campos de Santa Clara, Lisboa. Adyacente a un lujoso hotel, el apartamento se inspira para crear un interior tranquilo y acogedor. Diseñado pensando en la comodidad, el diseño logra ser estéticamente distintivo y memorable, pensado en el día a día. Otro punto de enfoque del apartamento es el nivel de privacidad del edificio, pero en el centro de un barrio que es un centro gastronómico, artístico y de entretenimiento.

La energía contagiosa del vecindario y la terraza privada invitan a los residentes a que la familia o los amigos socialicen con una vista espectacular del río. Los tonos suaves del apartamento complementan la grandeza del panteón nacional y los marcados azules del cielo y el Tajo, creando una sensación de armonía.

AMI: 14313 | Travessa Fábrica das Sedas, 28

TEL: +351969275559[1] | Email: st@therealestateshop.pt

[1](Llamada a red móvil nacional)

Powered by Casafari CRM