THE REAL ESTATE SHOP

+351969275559[1]

www.therealestateshop.pt

€5.400 / semana | Ref. 23-TRES072 | Lisboa

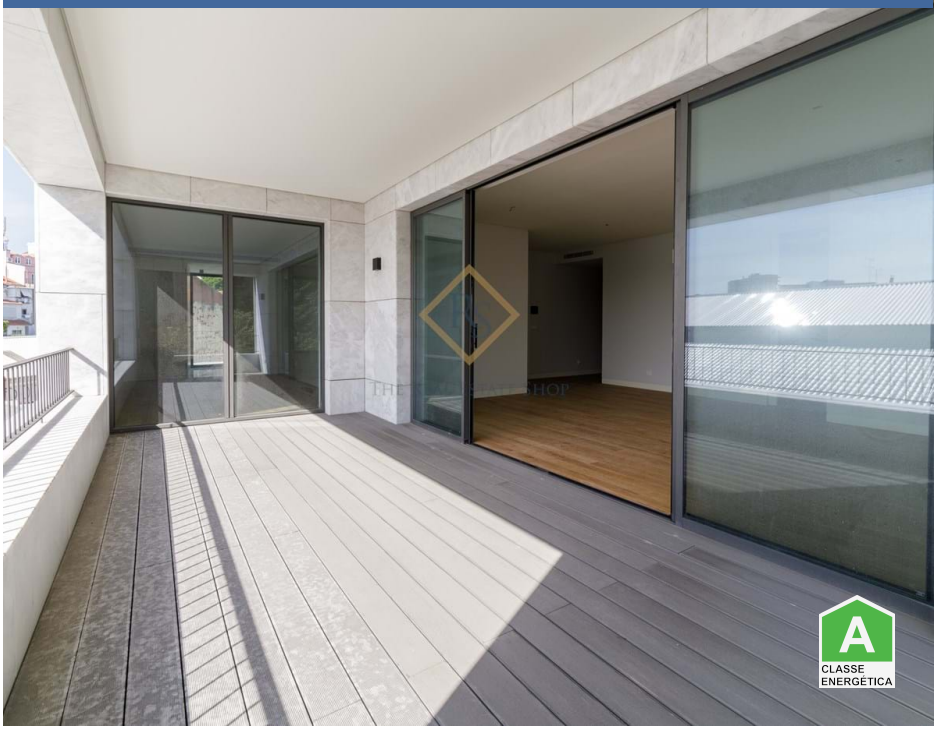

4	4	✖	190 m2	✔

Apartamento de 4 Dormitorios | Centro de Lisboa

Apartamento con 4 suites y terraza con vistas, repartido en 200m2 entre Largo do Rato y Rua Braancamp.
Esta T4 a estrenar se encuentra en un edificio totalmente rehabilitado y contemporáneo, con garaje y trastero.
Excelentes acabados y acústica que permiten vivir en el corazón de Lisboa de una forma cómoda y tranquila.

El apartamento se encuentra en el cuarto piso y está configurado de la siguiente manera:
- 1 suite a la derecha en la que el dormitorio disfruta de la terraza con vistas a la Basílica da Estrela y el baño también tiene un balcón que da a la parte trasera del edificio;
- amplio salón conectado con la cocina y la terraza donde se puede ver el puente 25 de abril y Cri

AMI: 14313 | Travessa Fábrica das Sedas, 28

TEL: +351969275559[1] | Email: st@therealestateshop.pt

[1](Llamada a red móvil nacional)

Powered by Casafari CRM