+351969275559[1]

www.therealestateshop.pt

€520.000 | Ref. 24_TRES102 | Lisboa

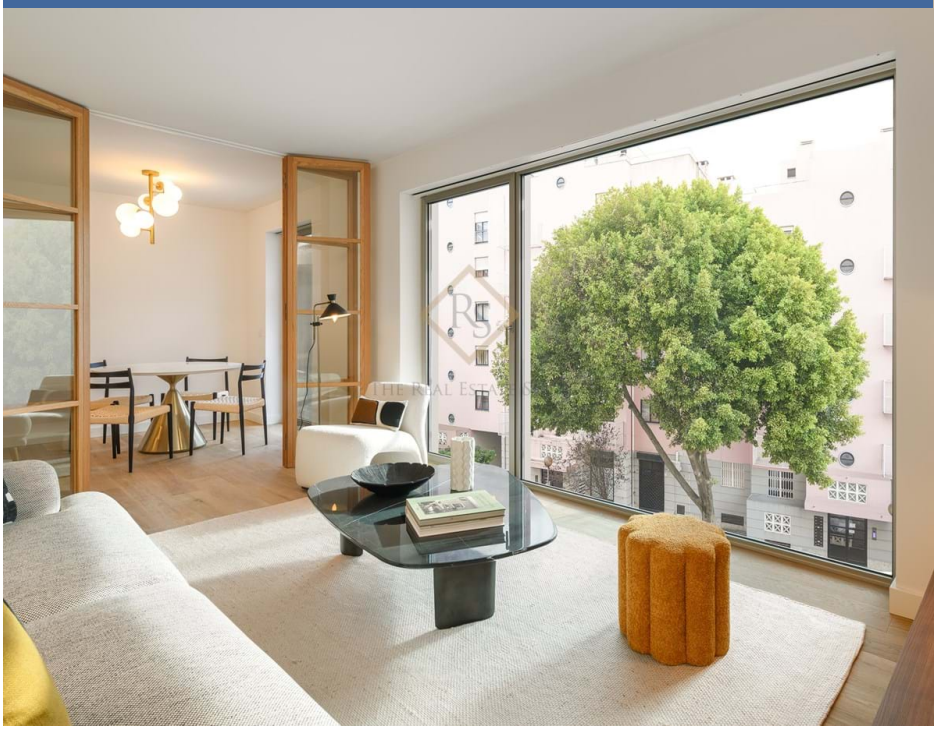

2	2	✖	97,1 m2	✔

Olivais | Apartamento | T2

El apartamento está diseñado por el conocido arquitecto Miguel Saraiva, cerca del aeropuerto de Lisboa y de la nueva cara de la ciudad, el "Parque Das Nações". Es una ubicación privilegiada en el este de la ciudad de Lisboa, cerca del río Tajo y de la estación de tren de Oriente.

El complejo incluye:
-1 Balcón y grandes ventanales para iluminar tus espacios.
-1 plaza de aparcamiento y zona para bicicletas.
-Cocinas equipadas y personalizadas.
-Transporte público cercano (Metro, Carris y CP)

Excelente apartamento personalizado que combina con acabados de calidad hacen de este espac

AMI: 14313 | Travessa Fábrica das Sedas, 28

TEL: +351969275559[1] | Email: st@therealestateshop.pt

[1](Llamada a red móvil nacional)

Powered by Casafari CRM