+351969275559[1]

www.therealestateshop.pt

€150.000 | Ref. 24_TRES103 | Serpa

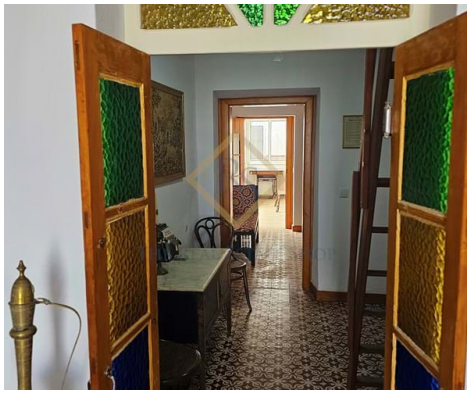

4	1	✖	104,39 m2	✖

Casa de Pueblo | Alentejo | Airbnb

Vila Nova de São Bento es un pueblo portugués en el municipio de Serpa en Beja, Alentejo.

Esta casa rústica con 3 dormitorios y buhardilla se encuentra junto a la plaza principal del centro del pueblo.

Esta propiedad fusiona el encanto rústico de los detalles de madera y las paredes de piedra, con acabados modernos y ya está totalmente amueblada y preparada para desarrollar el turismo, ya sean alquileres a corto o medio plazo. ¡Oportunidad!

AMI: 14313 | Travessa Fábrica das Sedas, 28

TEL: +351969275559[1] | Email: st@therealestateshop.pt

[1](Llamada a red móvil nacional)

Powered by Casafari CRM